MILAN INTERNATIONAL
FILM FESTIVAL AWARDS
XX EDIZIONE

Organic Cinema*

AL 20º ANNO I MIFF AWARDS SONO "ORGANIC CINEMA" CON UN SEMPLICE CLIC!

Da sempre con una programmazione di film selezionati per i loro contenuti avvincenti e per il livello di professionalità della realizzazione, il termine "Organic Cinema", o cinema biologico, è il nuovo manifesto di titoli che siano una fonte di ispirazione per il pubblico e con un denominatore comune: emozioni che fanno bene al cuore, alla mente e allo spirito.

Così i cineasti e i creativi di tutto il globo vengono premiati con il Cavallo di Leonardo Da Vinci.

Premio prestigioso, con un valore tutto italiano, intitolato al genio di Vinci, la statuetta leonardesca del cinema è ricca di significati che uniscono arte, scienza e innovazione, e celebra la filiera artistica del cinema puntando su un prodotto d'autore, comprensibile e - seppur nei limiti soggettivi - apprezzato dal pubblico.

Come di consueto, ecco i vincitori, film inediti per il pubblico italiano che potrai prenotare e vedere in anteprima comodamente a casa tua con un clic! Con la promessa che il tempo dedicato ai nostri film ti lascerà soddisfatto e non sarà una perdita di tempo.

Buona visione!.

***additive-free, human care product, natural emotion content certified**

I FILM VINCITORI DEL CAVALLO DI LEONARDO

MERCOLEDÌ, 2 DICEMBRE 2020

Su MYmovies.it

Disponibilità streaming da Mercoledì alle 21:00 fino alla mezzanotte di Domenica

WINNER
Jake Scott - American Woman
MIGLIOR REGIA

MIFF AWARDS 2020

WINNER
Sienna Miller - American Woman
MIGLIOR RECITAZIONE FEMMINILE

MIFF AWARDS 2020

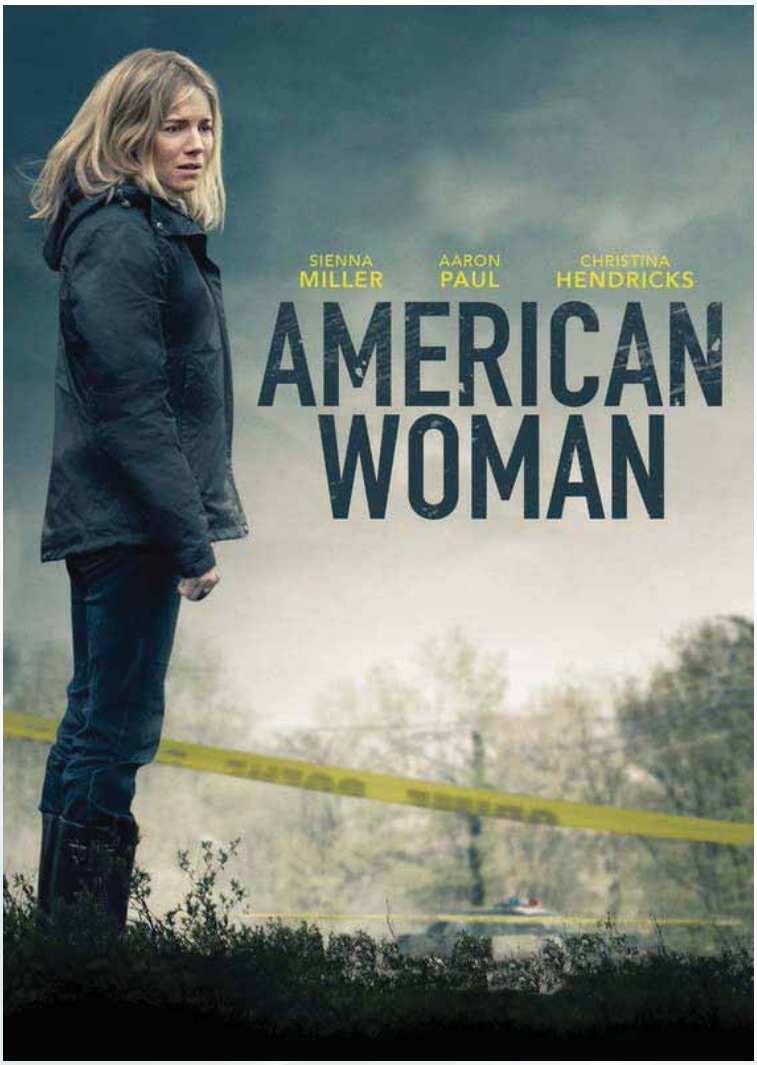

USA - 111 min

(Film senza censura V.M.18)

AMERICAN WOMAN

CANDIDATO A 5 CAVALLI DI LEONARDO

Miglior Film; Miglior Regia; Miglior Sceneggiatura; Miglior Recitazione Femminile; Miglior Cinematografia

SINOSSI

Tratto da una storia realmente accaduta, nel quartiere popolare di una piccola cittadina della Pennsylvania, Debra Callahan una donna di trentadue anni deve crescere da sola suo nipote da quando sua figlia adolescente improvvisamente scompare. La film racconta circa un decennio e mostra l'evoluzione della giovane e stupenda nonna, interpretata da una vulcanica Sienna Miller che cerca per anni la verità senza mai perdere la speranza. Il dolore della perdita non è l'unico che Deb deve affrontare, nella sua vita piena di difficoltà e di eventi, ma è la forza dell'amore a tenerla a galla: il ricordo della figlia, sempre con lei, e quello per il piccolo Jesse. Il film, sul coraggio di rialzarsi dopo ogni caduta e sulla dignità di essere donna, vede nel cast anche Aaron Paul, il Jessie Pinkman della famosa serie Netflix, Breaking Bad.

TROUPE

Produttore: Jordan Foley, Brad Ingelsby, Joesph Ingrassia, Shea Kammer, Erika Olde
Regia: Jake Scott
Sceneggiatura: Brad Ingelsby
Cinematografia: John Mathieson
Montaggio: Joi McMillon
Musiche: Adam Wiltzie
Scenografia: Happy Massee

CAST

Sienna Miller, Christina Hendricks, Aaron Paul, Sky Ferreira

I FILM VINCITORI DEL CAVALLO DI LEONARDO

MERCOLEDÌ, 9 DICEMBRE 2020

Su MYmovies.it

Disponibilità streaming da Mercoledì alle 21:00 fino alla mezzanotte di Domenica

WINNER
Mauro Mauad - I Don't Want To Be Without You
MIGLIOR SCENEGGIATURA
MIFF AWARDS 2020

WINNER
Edwan Lopez - I Don't Want To Be Without You
MIGLIOR CINEMATOGRAFIA
MIFF AWARDS 2020

COLOMBIA - 92 min

(Film senza censura V.M.18)

I DON'T WANT TO BE WITHOUT YOU

CANDIDATO A 7 CAVALLI DI LEONARDO

Miglior Regia; Miglior Film; Miglior Sceneggiatura; Miglior Recitazione femminile; Miglior Musica; Miglior Montaggio; Miglior Cinematografia

SINOSSI

L'imperversare del CoVid-19 costringe la giovane Isabel a prolungare la sua permanenza in casa della sua migliore amica, che vive con l'affascinante fidanzato musicista. La quarantena presto si trasforma in un'occasione per riscoprire come, lontano dai giudizi della società, assecondando i nostri istinti si possa riemergere e forse giungere ad una felicità senza compromessi. Nella dimora dei tre, cibo, danza, tequila, musica e corpi si confondono in una comunione gioiosa che va oltre il sesso ed esplora le straordinarie possibilità dell'amore. Un film che ci insegna a meditare sui desideri e sui sogni dei nostri pensieri più profondi, e sui comportamenti imposti dalla società. Si dovrebbe rischiare a volte di abbattere le barriere imposte dal concetto dell'amore più conservatore?

TROUPE

Producer: Mauro Mauad
Director: Mauro Mauad
Screenwriter: Mauro Mauad
Cinematographer: Edwán Lopez
Editor:Mauro Mauad
Composer: Mauro Mauad
Production designer: Henner Henao

CAST

Viviana Santos, Mauro Mauad, Laura Ángel, Nelson Saavedra

I FILM VINCITORI DEL CAVALLO DI LEONARDO

MERCOLEDÌ, 16 DICEMBRE 2020

Su MYmovies.it

Disponibilità streaming da Mercoledì alle 21:00 fino alla mezzanotte di Domenica

WINNER
Foreign Volunteers in the Hell of Raqqa
MIGLIOR DOCUMENTARIO
MIFF AWARDS 2020

WINNER
Carlos Leiria - Foreign Volunteers in the Hell of Raqqa
MIGLIOR MUSICA/SOUND DESIGN
MIFF AWARDS 2020

FOREIGN VOLUNTEERS IN THE HELL OF RAQQA

CANDIDATO A 4 CAVALLI DI LEONARDO
Miglior Film; Miglior Documentario
Miglior Musica; Miglior Montaggio

TROUPE
Producer: Luc Hermann
Director: Pedro Brito Da Fonseca, Paul Moreira
Screenwriter: Pedro Brito Da Fonseca, Paul Moreira
Editor: Bruno Joucla
Composer: Carlos Leiria

FRANCE - 59 min

SINOSSI
Nel Luglio 2017 volontari provenienti da ogni parte del globo arrivano in Siria per combattere contro Daesh e supportare la rivoluzione curda. Il documentario segue un piccolo nucleo di questi combattenti, a Raqqa. Da casa e dalla loro vita precedente fino al "fronte". Qui riprendono la loro quotidianità, fatta di strategie, combattimenti e situazioni drammatiche, ma anche di momenti di leggerezza e condivisione. Momenti che ritroviamo in tutte le vite di giovani coetanei in zone più fortunate del mondo. L'occhio della camera seguirà il ritorno a casa, per chi ce la farà, nella difficoltà di riadattarsi alla normalità. Il film, straordinariamente girato in prima linea, ha la capacità di riuscire ad avvicinarsi all'emotività, pur impenetrabile, di ognuno di questi ragazzi, raccontando loro motivazioni, i loro sacrifici e il cameratismo, come unico supporto nella difficoltà. Un documento sulla tragedia siriana, raccontata con umanità da chi ha scelto di rischiare la vita per una causa e documentata con freddezza cristallina da immagini di guerra vera nell'inferno di Raqqa.

(Film senza censura V.M.18)

I FILM VINCITORI DEL CAVALLO DI LEONARDO

MERCOLEDÌ, 23 DICEMBRE 2020

Su MYmovies.it

Disponibilità streaming da Mercoledì alle 21:00 fino alla mezzanotte di Domenica

THE SHORT WINNER SERIES - I FILM CORTOMETRAGGI VINCITORI

LULU

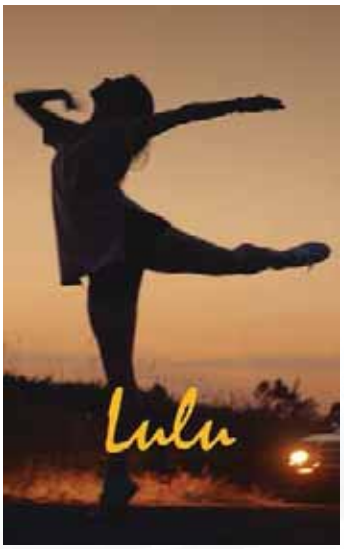

CANADA - 7 min

WINNER
BEST INTERNATIONAL SHORT
0-15 MIN CATEGORY
MIFF AWARDS 2020

SINOSSI

"Lulu" è una delicata interazione tra danza e narrativa. Una donna guida una macchina da sola, accarezzata dai raggi del sole e accompagnata da una affascinante voce fuori campo. È il dolore ad accompagnarla. Affrontare una perdita attraverso i ricordi e prepararsi a una vita senza perdere la gioia: la danza è una via. Il film cattura il senso di vuoto e impotenza di fronte all'ineluttabilità della morte e designa la performance artistica come risposta fiera e coraggiosa di un'umanità libera; e come recita la poesia, una libertà nella natura dove riposa la perdita diventa la chiave felice del finale.

TROUPE

Producer: Ben Shirinian, Jared Cook
Director: Ben Shirinian
Screenwriter: Guillaume Côté, Ben Shirinian
Cinematographer: Cameron Rode
Editor: John Devries, School Editing

CAST

Heather Ogden

PLANET EARTH CALLING ANA

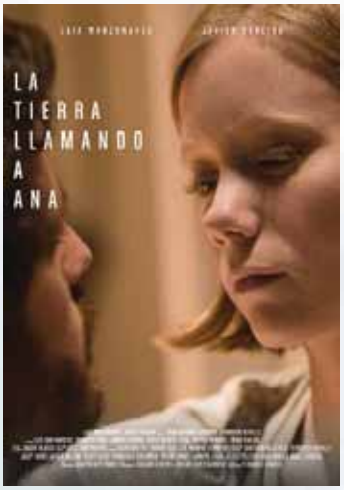

SPAIN - 20 min

WINNER
BEST INTERNATIONAL SHORT
15-30 MIN CATEGORY
MIFF AWARDS 2020

SINOSSI

Ana è una musicista e la vita ha deciso di isolarla dal mondo: è diventata sorda. La sua quotidianità cambia radicalmente ma la musica rimane dentro di lei, così come il suo amore per Juan, che la tiene ancorata alla normalità. Un giorno la bugia di Juan diventa un acceso litigio di gelosia fatto di gesti ma con energia dirompente. Ana sarà messa alla prova, si scoprirà e mostrerà le sue paure. Compito di Juan è riconciliare da una posizione difficile e dolorosa, per entrambi. Riusciranno ancora a sentire le voci dell'amore e a superare le barriere dei sensi?

TROUPE

Producer: Fernando Bonelli
Director: Fernando Bonelli
Screenwriter: Marta Fernández
Cinematographer:
Editor: Ascen Marachena
Composer: Juan Antonio Simarro
Production Designer: Jolanda Moreno-Burgos

CAST

Laila Manzanares, Javier Pereira

(Film senza censura V.M.18)

I FILM VINCITORI DEL CAVALLO DI LEONARDO

MERCOLEDÌ, 23 DICEMBRE 2020

Su MYmovies.it

Disponibilità streaming da Mercoledì alle 21:00 fino alla mezzanotte di Domenica

THE SHORT WINNER SERIES - I FILM CORTOMETRAGGI VINCITORI

BAUTISMO

ITALY - 18 min

WINNER
BEST ITALIAN SHORT
BAUTISMO

MIFF AWARDS 2020

SINOSSI

Due giovani emigrati latini, Roman e Nora, vivono abbandonati a loro stessi nella difficile periferia milanese. Se il contesto urbano è una giungla, quello naturale sembra essere l'unico rifugio spirituale da una realtà misera. L'unica forma di protezione invece la gang, nella quale Roman, in realtà profondamente pacifico, cercherà di entrare. Da qui il "battesimo" che dà il nome al film e che è un battesimo di violenza. Questa analisi del bisogno viscerale che l'uomo ha di appartenenza e di conquista identitaria si colloca in uno scenario che rievoca il passato antico da cui il rituale iniziatico trae radici, ed è interpretata da attori non professionisti, molti dei quali hanno realmente un passato legato alle bande.

TROUPE

Produttore: Barbara Guieu, Leone Balduzzi, Mauro Vecchi
Regia: Mauro Vecchi
Sceneggiatura: Luca Speranzoni, Mauro Vecchi
Cinematografia: Mauro Chiarello
Montaggio: Marcello Sanna
Musiche: Marco Shuttle, Smokers
Scenografia: Stella Lombardo

CAST

Jayson Sami Alvarado, Erika Roldan Garcia, Ibrahim El Sayed, Justin Heredia

FABIU

AUSTRIA - 30 min

MENZIONE SPECIALE
Fabiu
SIGNIFICATI - SENSIBILITÀ - VALORI

MIFF AWARDS 2020

SINOSSI

Il pensionato ottantenne Arthur vive in una casa modesta a Vienna e da ormai un anno trascorre il tempo a prendersi cura della moglie Martha, gravemente malata, con grande attenzione e rispetto. Sarà l'arrivo di un nuovo infermiere ungherese a sconvolgere la sua routine. Fabiu è giovane, fresco, gentile. Ed è omosessuale. Il graduale avvicinamento al ragazzo, fatto di pochi momenti, conversazioni sempre meno distaccate e sguardi rubati, porterà a galla in Arthur sentimenti e pulsioni a lungo repressi e il dilemma se affrontarli o meno. Un film coraggioso e delicato, che mostra in parallelo corpi e vite in fiore e che appassiscono, guidando con garbo verso la scoperta di un desiderio anziano ancora possibile.

TROUPE

Producer: Victoria Herbid, Sebastian Schmidl
Director: Stefan Langthaler
Screenwriter: Stefan Langthaler
Cinematographer: Georg Weiss
Editor: Sebastian Schreiner
Composer: Nikolai Blagoev
Production Designer: Rebecca Kassar

CAST

Günter Tolar, Kristóf Gellén, Birgit Stimmer

(Film senza censura V.M.18)

I FILM VINCITORI DEL CAVALLO DI LEONARDO

MERCOLEDÌ, 30 DICEMBRE 2020

Su MYmovies.it

Disponibilità streaming da Mercoledì alle 21:00 fino alla mezzanotte di Domenica

WINNER
Neil Devetti - Se ti abbraccio non aver paura
MIGLIOR MONTAGGIO

MIFF AWARDS 2020

ITALY - 56 min

(Film senza censura V.M.18)

SE TI ABBRACCIO NON AVER PAURA

CANDIDATO A 3 CAVALLI DI LEONARDO
Miglior Film; Miglior Documentario;
Miglior Montaggio

SINOSSI
Andrea è affetto da una grave forma di autismo. Quando compie diciotto anni, Franco, suo padre, decide di attraversare gli Stati Uniti in moto con lui. Da quella avventura, Fulvio Ervas scrive il libro "Se ti abbraccio non aver paura", che diventa "Tutto il mio folle amore", film diretto da Gabriele Salvatores nel 2019. Durante la produzione del film, padre e figlio, in una replica del viaggio di "Marrakech Express", film che ha reso noto il regista, attraverseranno l'Europa per arrivare fino al Marocco. Il documentario non solo affronta un tema ancora poco conosciuto come l'autismo, ma è un inno alla ricerca della felicità ovunque, anche quando la vita sembra averla negata. Questa è la lotta quotidiana di Franco per suo figlio: ogni giorno deve essere un giorno migliore.

TROUPE
Producer: Niccolò Maria Pagani, John Bonardo
Director: Niccolò Maria Pagani
Screenwriter: Niccolò Maria Pagani, Renata Ciaravino, Laura Mazzia
Cinematographer: Alberto Muñoz Garcia
Editor: Neil Devetti

CAST
Franco Antonello, Andrea Antonello

I FILM VINCITORI DEL CAVALLO DI LEONARDO

MERCOLEDÌ, 6 GENNAIO - 2021

Su MYmovies.it

Disponibilità streaming da Mercoledì alle 21:00 fino alla mezzanotte di Domenica

WINNER
Wolfram Rupperti - Alive
MIGLIOR MIGLIOR RECITAZIONE MASCHILE

MIFF AWARDS 2020

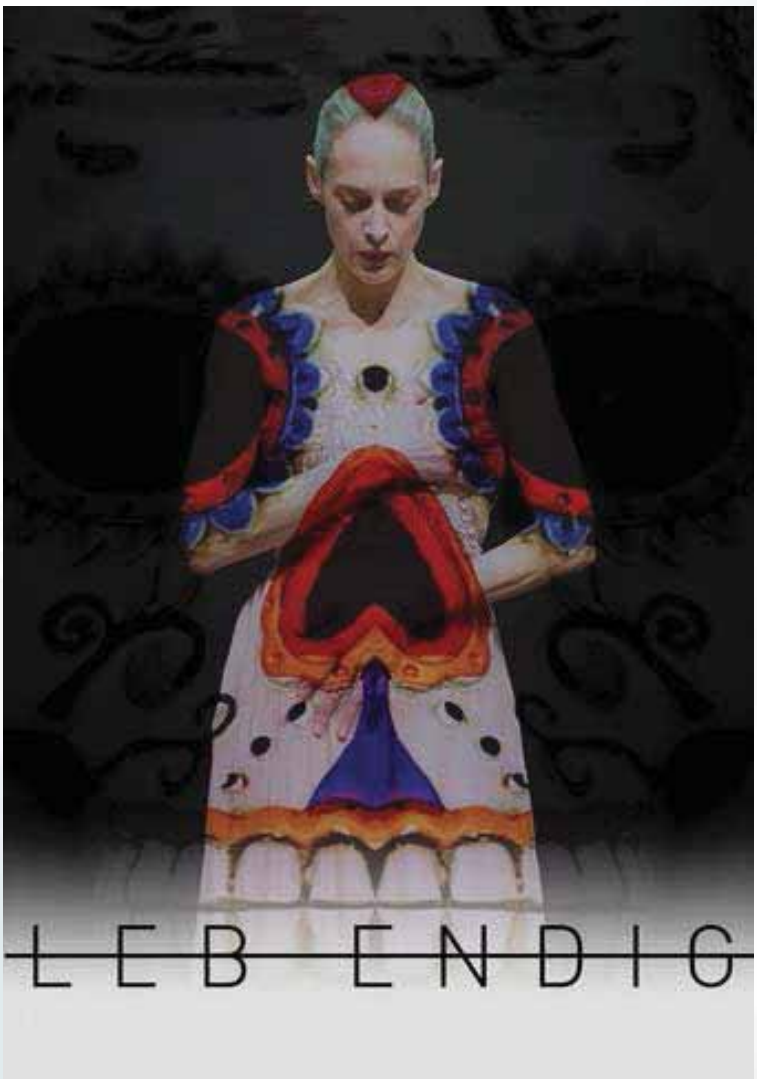

GERMANY - 93 min

(Film senza censura V.M.18)

ALIVE

CANDIDATO A 6 CAVALLI DI LEONARDO

Miglior Regia; Miglior Film; Miglior Sceneggiatura; Miglior Recitazione Maschile; Miglior Recitazione femminile; Miglior Cinematografia

SINOSSI

Sophie e Wolfram si amano da pochi mesi e hanno una cosa in comune: un tumore in fase terminale li sta uccidendo entrambi. I due decidono di aspettare insieme l'imminente morte della donna nel suo appartamento, pieno di memorie di un passato sul palcoscenico. Lontano dalla famiglia lui, alla disperata ricerca del figlio assente lei, gli ultimi giorni passeranno come una carezza, nella paziente accettazione dell'inevitabile e in una consuetudine reciproca che cresce man mano, fatta di tenerezza e di dolore. In questa storia drammatica e intimista viene celebrata la potenza del contatto umano e dell'assaporare la vita con fierezza fino a quando la si possiede, consci di come l'unica cosa che conti sia la condizione, pur precaria, dell'esserci. Ora, fino a che sei vivo.

TROUPE

Producer: Michael Siebert, Manuel Steer, Juij Hanke
Director: Michael Siebert
Screenwriter: Michael Siebert, Wolfram Rupperti
Cinematographer: Jens Winkler
Editor: Michael Siebert
Composer: Matthias Weber, Vera Marie Weber
Production Designer: Verena Kaupert

CAST

Sophie Von Kessel, Wolfram Rupperti, Ulrike Willenbacher, Cynthia Micas, Paul Wolff-Plottegg

I FILM VINCITORI DEL CAVALLO DI LEONARDO

MERCOLEDÌ, 13 GENNAIO - 2021

Su MYmovies.it

Disponibilità streaming da Mercoledì alle 21:00 fino alla mezzanotte di Domenica

MENZIONE SPECIALE
Six Letters
CREATIVITÀ - ESPRESSIONE - COMUNICAZIONE

MIFF AWARDS 2020

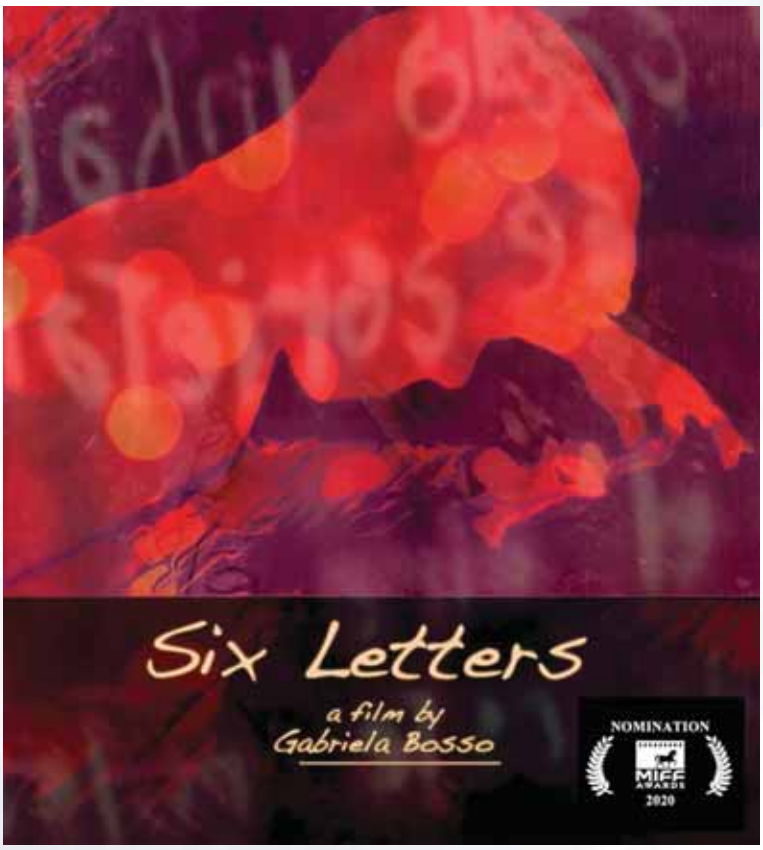

ARGENTINA - 65 min

(Film senza censura V.M.18)

SIX LETTERS

CANDIDATO A 4 CAVALLI DI LEONARDO

Miglior Documentario; Miglior Film;
Miglior Montaggio; Miglior Musica

SINOSSI

Nell'agosto 2015, appena prima della presentazione del suo film in Argentina, a Maria Gabriela Bosso viene diagnosticato un tumore con pochissima aspettativa di vita. Da quel momento la regista diventa protagonista della sua stessa sofferta vicenda, iniziando a filmare tutto il processo della sua malattia. Quattro anni di cure e battaglie, vittorie e sconfitte, accompagnate sempre dal fantasma della morte. Questo documentario è un diario audiovisivo non solo medico ma personale, sulla gioia e sulla paura, ma ancora di più sul significato della vita, dell'amore, dei legami e dell'arte come unica risposta possibile al dolore. Risolto con creatività e raccontato con una visionarietà espressiva di immagini soggettive contrapposte alla cruda realtà, la speranza aleggia in tutto l'arco del film. Delicato e commovente, la protagonista/regista si mostra con coraggio nella sua fragilità e nella sua forza, quindi nella sua più intima nudità di essere umano.

TROUPE

Producer: Leonardo Sbaraglia, Lucia Palenzuela, Juliana Isas
Director: Maria Gabriela Bosso
Screenwriter: Maria Gabriel Bosso
Editor: Maria Gabriel Bosso
Composer: Juliana Isas

CAST

Maria Gabriela Bosso

I FILM VINCITORI DEL CAVALLO DI LEONARDO

PROGRAMMA FILM VINCITORI

Su MYmovies.it

Il festival dei winner si svolge nella sala streaming di MYmovies, dal 2 dicembre, tutti i Mercoledì dalle 21:00 fino a mezzanotte di Domenica per ogni film.

Biglietti a € 3,99 - Abbonamento per tutti i film a € 9,99!

Mercoledì, 2 dicembre 2020
AMERICAN WOMAN
Anteprima streaming disponibile da Mercoledì 2 alle 21:00 fino a mezzanotte di Domenica 6
Miglior Regia, Miglior Recitazione Femminile

Mercoledì, 9 dicembre 2020
I DON'T WANT TO BE WITHOUT YOU
Anteprima streaming disponibile da Mercoledì 9 alle 21:00 fino a mezzanotte di Domenica 13
Miglior Sceneggiatura, Miglior Cinematografia

Mercoledì, 16 dicembre 2020
FOREIGN VOLUNTEERS IN THE HELL OF RAQQA
Anteprima streaming disponibile da Mercoledì 16 alle 21:00 fino a mezzanotte di Domenica 20
Miglior Documentario, Miglior Musica/Sound Design

Mercoledì, 23 dicembre 2020
THE SHORT WINNER SERIES
Anteprima streaming disponibile da Mercoledì 23 alle 21:00 fino a mezzanotte di Domenica 27
LULU **Miglior Film, Corti Internazionali 0-15 min**
PLANET EARTH CALLING ANA **Miglior Film, Corti Internazionali 15-30 min**
BAUTISMO **Miglior Film, Corti Italiani**
FABIU **Menzione Speciale**

Mercoledì, 30 dicembre 2020
SE TI ABBRACCIO NON AVERE PAURA
Anteprima streaming disponibile da Mercoledì 30 alle 21:00 fino a mezzanotte di Domenica 3 (gen. 2021)
Miglior Montaggio

Mercoledì, 6 gennaio 2021
ALIVE
Anteprima streaming disponibile da Mercoledì 6 alle 21:00 fino a mezzanotte di Domenica 10
Miglior Recitazione Maschile

Mercoledì, 13 gennaio 2021
SIX LETTERS
Anteprima streaming disponibile da Mercoledì 13 alle 21:00 fino a mezzanotte di Domenica 17
Menzione Speciale

Prodotto da
LEONARDO DA VINCI FILM SOCIETY